

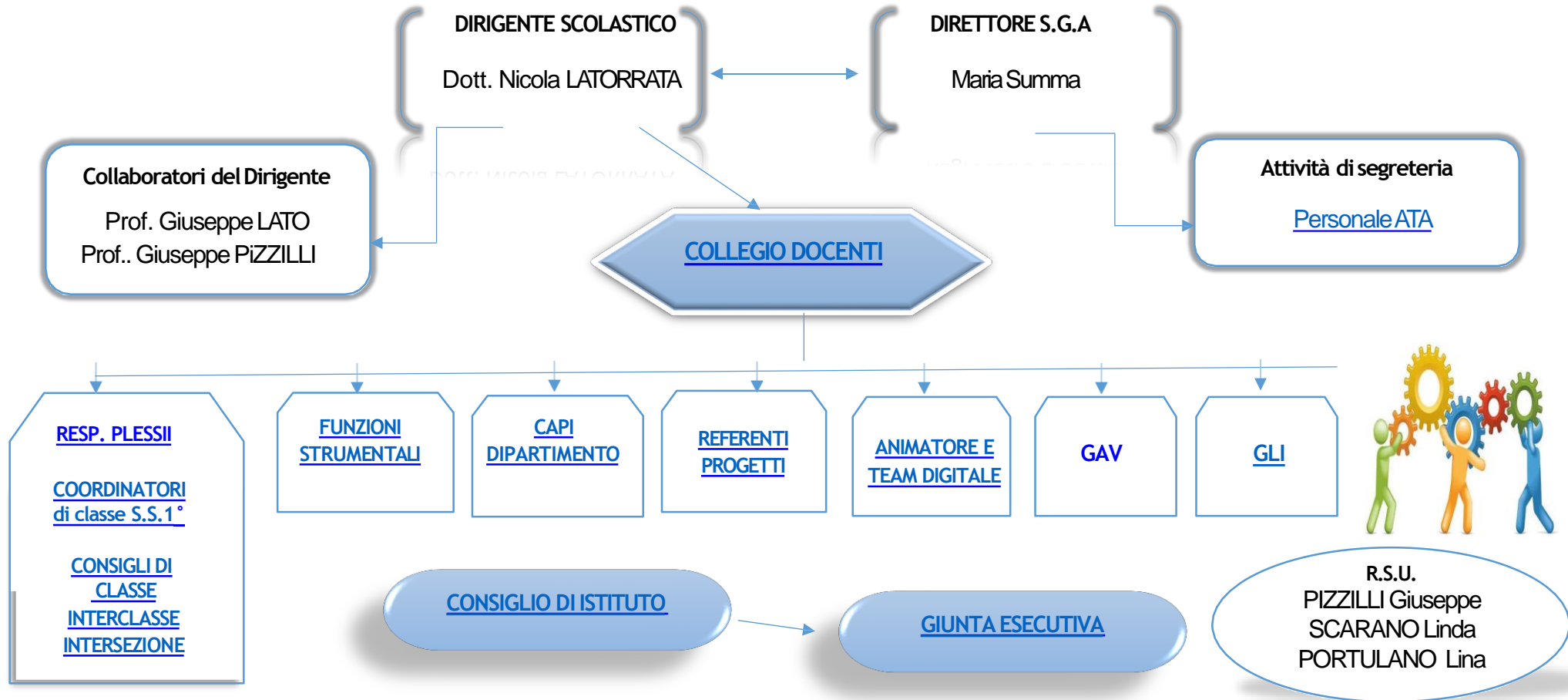

Istituto Comprensivo San G. Bosco - Massafra



SICUREZZA

Personale addetto alla sicurezza plesso «Collodi» - Pad. A
Personale addetto alla sicurezza plesso «Collodi» - Pad. C/D
Personale addetto alla sicurezza plesso «Fratelli Grimm»
Personale addetto alla sicurezza plesso «Paese dei Balocchi»

Personale addetto alla sicurezza plesso «Rpdari»
Personale addetto alla sicurezza plesso «S.G.Bosco»
R.S.P.P. D'ONGHIA PIERA
R.L.S. PIZZILLI GIUSEPPE

Presidente di intersezione Scuola dell'infanzia	Presidente di interclasse Scuola Primaria	Coordinatori di S.S.1°
Ins. FORTI GUERRINO	Classi 1 [^] - ins. MELLONE ANTONIA Classi 2 [^] - ins. LEGGIERI CARMELA Classi 3 [^] - ins. PALMISANO MARIAGRAZIA Classi 4 [^] - ins. PIZZILLI GIUSEPPE Classi 5 [^] - ins. GOFFREDO ANGELA	1 [^] A- prof.ssa ANNICHIARICO 2 [^] A - prof.ssa MONTEMURRO ROCCA D. 3 [^] A - prof.ssa DRAGONE ELENA 1 [^] B - prof.ssa ALBANESE ANTONELLA 2 [^] B - prof. PALAZZO PAOLO 3 [^] B - prof.ssa DI SARNO NADIA 1 [^] C - prof. MARANGI ROCCO 2 [^] C - prof.ssa PONTASSUGLIA ANNA 3 [^] C - prof.ssa LUPOLI DOMENICA 1 [^] D - prof. NASUTO ANGELANTONIO 3 [^] D - prof.ssa DI BIASE CESAREA

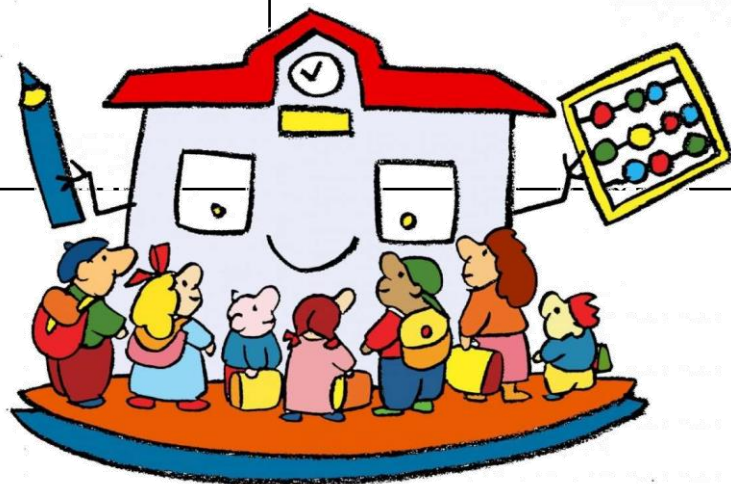

Responsabili di plesso

Scuola dell'infanzia
FRATELLI GRIMM
Ins. Guerrino Forti

Scuola primaria – COLLODI
PAESE DEI BALOCCHI
Ins. Giuseppe Pizzilli

Scuola primaria - RODARI
Ins. Carmela Simeone

Scuola S.S. 1° - COLLODI/RODARI
Prof. Giuseppe Lato

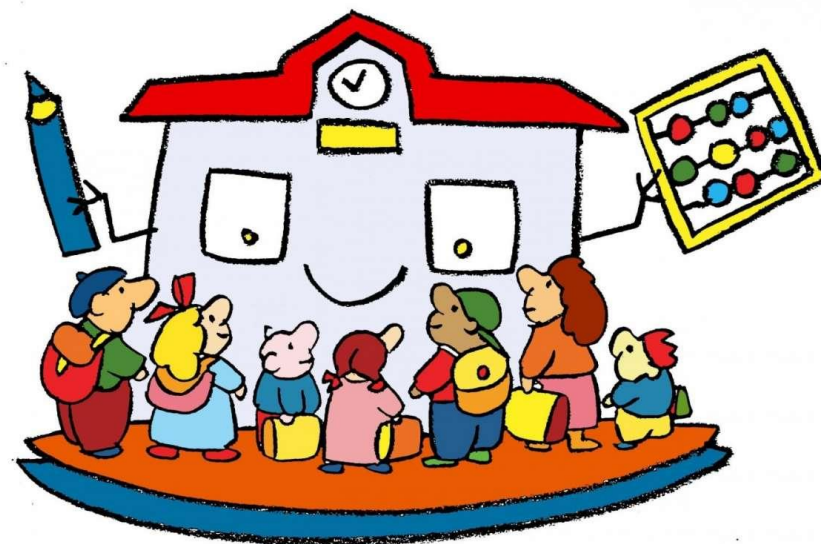

Funzioni Strumentali

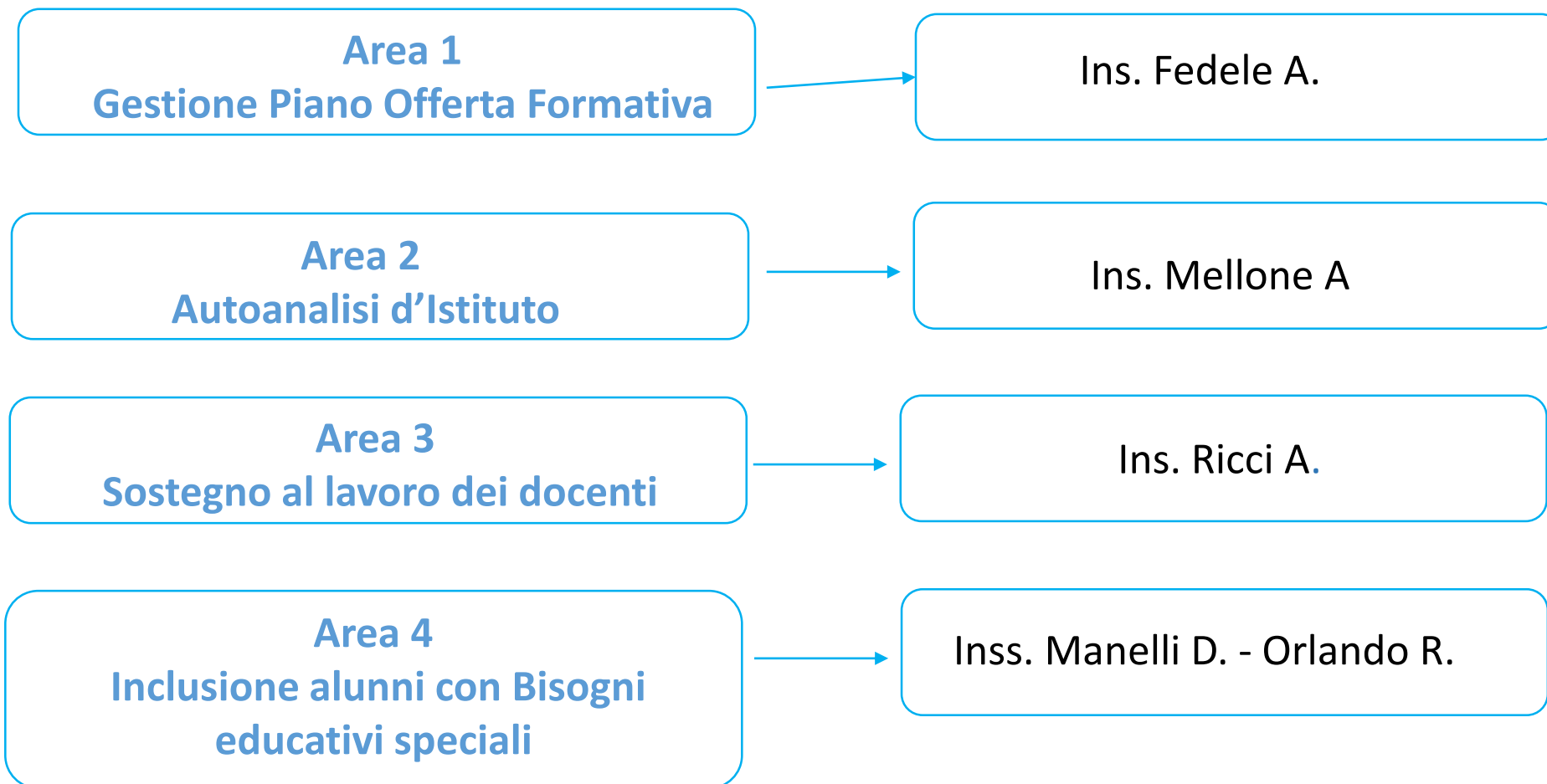

Dipartimenti

Capo DIPARTIMENTO DI MATERIE
LETTERARIE,
RELIGIONE, MUSICA,
SCIENZE MOTORIE,
LINGUE COMUNITARIE

S.S. 1°
Prof. ssa Lupoli Domenica

Primaria
Ins. Simeone Carmela

Infanzia
Ins. Simeone Carmela

DIPARTIMENTO DI MATEMATICA,
SCIENZE, TECNOLOGIA,
ARTE E IMMAGINE

S.S. 1°
Prof. ssa Dragone Elena

Primaria
Ins. Pizzarelli Antonia

Infanzia
Ins. Forti Guerrino



Referenti di progetto



Team digitale

ANIMATORE DIGITALE

Ins. Palmisano Mariagrazia

TEAM DIGITALE
RESPONSABILI DI
LABORATORIO

Ins. Mastrangelo Antonio
Ins. Palmisano Mariagrazia

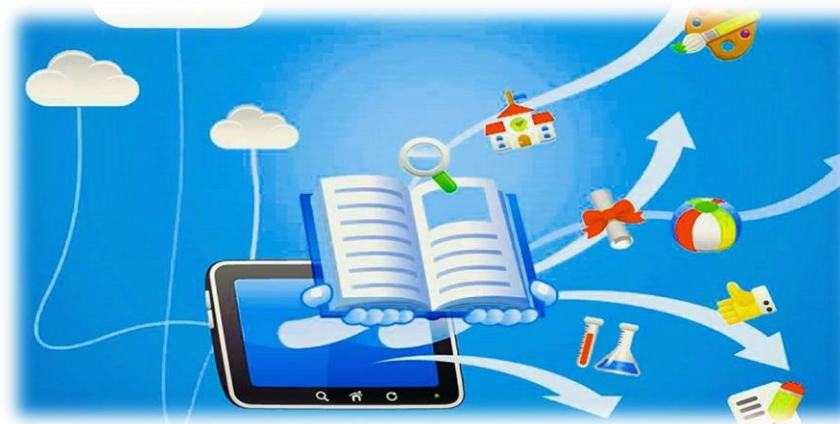

A.T.A.

SUMMA MARIA

DSGA

CAMARDO LEGGIERI GRAZIA
DATTOLI ANNA
MISCIAGNA ROSA
PACE VITANTONIO
PAGLIARI LOREDANA
RUSSO LUCIA ANGELA LAURA

A.A.

BARBIERI ANNA NUNZIATA
BATTISTA ANTONIA
CARAMIA M.CARMELA
CARDETTA ADDOLORATA
FURIO DOMENICO
GENCHI ANTONIA
GENTILE GRAZIA
INTROCASO CARMELA
LAZZARO COSIMA
PORTULANO PASQUALINA
SCALIGINA ADRIANO
SCARCIA GRAZIA

C.S.



Collegio Docenti

Scuola dell'Infanzia

Scuola Primaria

Scuola Secondaria di Primo Grado



PRIMARIA

- 1 ANTONACCI ANGELA MARIA
- 2 BAX EMILY
- 3 BELLINI VALENTINA
- 4 BUSACCA ILENIA ANNA
- 5 CAFARO/MALLARDI LUCIANA/MARIA
- 6 CALVELLO FRANCA
- 7 COLELLA ANTONELLA
- 8 CONVERTINO MARIA GRAZIA
- 9 D'ALOIA FRANCESCO
- 10 DRAGONE MARIA TERESA
- 11 FEDELE ANGELA
- 12 GALANTE PALMA ROSA
- 13 GALLITELLI MELITA
- 14 GOFFREDO ANGELA
- 15 LACATENA MARIA SCALA
- 16 LEGGIERI CARMELA
- 17 LILLO ROSA
- 18 LIPPOLIS LUCIA
- 19 MARRARI MAURIZIA
- 20 MELLONE ANTONIA
- 21 MESSINA GIOVANNA
- 22 PALMISANO MARIA GRAZIA
- 23 PIZZARELLI ANTONIA 24 PIZZILLI GIUSEPPE
- 25 QUATRARO ROSA ANNA
- 26 RICCI ANGELA
- 27 ROSSELLO EMILIA
- 28 ROTONDO LAURA
- 29 RUSSO MARIA GRAZIA
- 30 SANTORO DANIELA



- 31 SCARANO ELISA
- 32 SCARANO ERMELINDA
- 33 SEMERARO GRAZIA
- 34 SIMEONE CARMELA
- 35 TANGORRA MARIA EUGENIA
- 36 TANZARELLA ANGELA
- 37 TRISOLINI MANUELA
- 38 PUGLIESE GIUSEPPE
- 39 SANTOVITO STEFANIA
- 40 SCALZO SABRINA
- 41 BELLISARIO ROCCO ANNIO
- 42 CALABRO' MARIA
- 43 DE FLANDRE MARGHERITA MARIA
- 44 GIULIANI ISABELLA
- 45 RODIA GIUSEPPINA
- 46 SCALIGINA MARIA RAFFAELLA
- 47 SIMEONE ILARIA
- 48 ORLANDO ROSARIA MARIA
- 49 POTENZA LUCIA
- 50 ROBERTO ANNABELLA
- 51 VACCARELLI FULVIA ROBERTA
- 52 LOMAGISTRO GIOVANNA
- 53 MASTRANGELO ANTONIO
- 54 RESTA ANITA
- 55 RIBECCO ANTONIO



INFANZIA

- 1 BRUNO MARIA GRAZIA
- 2 BUFANO FILOMENA
- 3 CANGIULLI ANNA LISA
- 4 CETERA ANNUNZIATA
- 5 CIAURRO ENZA
- 6 FINOCCHIARO ELSA
- 7 GUGLIOTTI GELSOMINA
- 8 LETIZIA VITA
- 9 MASI GRAZIA
- 10 MONTANARO FLORIANA
- 11 PATRUNO MARIA GRAZIA
- 12 PERRINI ROSA MARIA
- 13 STELLACCIO FRANCESCA
- 14 BRUNO MARIA
- 15 D'AMICO RITA
- 16 FEDELE EUGENIA
- 17 FRANCHINO TERESA
- 18 NOIA MARIA CARLA
- 19 RACAMATO CORNELIA
- 20 SUGLIA ROSANGELA
- 21 FORTI GUERRINO



SCUOLA SECONDARIA DI 1° GRADO

1 A022 LETTERE ALBANESE ANTONELLA
2 A022 LETTERE ANNICCHIARICO MARISTELLA
3 A022 LETTERE LUPOLI DOMENICA
4 A022 LETTERE MONTEMURRO ROCCA DANIELA
5 A022 LETTERE NASUTO ANGELANTONIO
6 A022 LETTERE PONTASSUGLIA ANNAMARIA

7 A028 MATEMATICA DI ROMA ELVIA
8 A028 MATEMATICA DRAGONE ELENA
9 A028 MATEMATICA QUARTULLI TIZIANA
10 A028 MATEMATICA TINELLI SERENA

11 AA25 FRANCESE MENZA LUISA
12 AA25 FRANCESE IACOBELLIS MARIA ROSA
13 AB25 INGLESE DI SARNO NADIA
14 AB25 INGLESE CASTELLANO GRAZIANA
15 AC25 SPAGNOLO PACE SARA

16 A001 EDUCAZIONE ARTISTICA DI BIASE CESAREA

17 A049 EDUCAZIONE FISICA MARANGI ROCCO

18 A030 EDUCAZIONE MUSICALE PALAZZO PAOLO
19 A030 EDUCAZIONE MUSICALE DESERIO GIOVANNI
20 A060 EDUCAZIONE TECNICA LATO GIUSEPPE
21 RELIGIONE RESTA ANITA
22 AD00 SOSTEGNO BOZZA ROSSELLA
23 AD00 SOSTEGNO DE GABRIELI LAURA
24 AD00 SOSTEGNO MANELLI DANIELA
25 AD00 SOSTEGNO NUNZELLA MARIA CARMELA
26 AD00 SOSTEGNO SERIO GIOVANNA ANGELA
27 AD00 SOSTEGNO SPECIALE GRAZIANA
28 ADOO SOSTEGNO SPINELLI ROSSANA



Consiglio d'Istituto



GIUNTA ESECUTIVA

LATORRATA NICOLA (D.S.)
CONVERTINO ROBERTO
SCARCIA ANNA MARIA
CONVERTINO MARIA GRAZIA
CARDETTA ADDOLORATA

LATORRATA Nicola (D.S.)
SUMMA Maria (DSGA)
MARINELLI MASSIMO (Presidente)
COFANO VALENTINA (Vice presidente)
CONVERTINO ROBERTO (genitore)
SCARCIA ANNAMARIA (genitore)
DIGIUSEPPE Anna Franca (genitore)
REALE Maria Elena (genitore)
ADAMO Rosalba (genitore)
CONVERTINO Mariagrazia (docente)
PALMISANO Mariagrazia (docente)
PERRINI Rosa (docente)
STELLACCIO Francesca (docente)
GUGLIOTTI Gelsomina (docente)
MANELLI Daniela (docente)
MARANGI Rocco (docente)
DI SARNO Nadia (docente)
PORTULANO Pasqualina (ATA)
CARDETTA Addolorata (ATA)



G.L.I.

DOCENTI DI SOSTEGNO SCUOLA DELL' INFANZIA

1	BRUNO MARIA
2	D' AMICO RITA
3	FEDELE EUGENIA
4	FRANCHINO TERESA
5	NOIA M. CARLA
6	RACAMATO CORNELIA
7	SUGLIA ROSANGELA

DOCENTI DI SOSTEGNO SCUOLA PRIMARIA

8	BELLISARIO ROCCO
9	CALABRO' MARIA
10	DE FLANDRE MARGHERITA
11	GIULIANI ISA
12	LOMAGISTRO GIOVANNA
13	POTENZA LUCIA
14	ROBERTO ANNABELLA
15	RODIA GIUSEPPINA
16	SCALIGINA MARIELLA
17	SIMEONE ILARIA
18	VACCARELLI FULVIA



DOCENTI DI SOSTEGNO SCUOLA SECONDARIA

19	BOZZA ROSSELLA
20	DE GABRIELI LAURA
21	NUNZELLA M. CARMELA
22	SERIO GIOVANNA ANGELA
23	SPECIALE GRAZIANA
24	SPINELLI ROSSANA

DOCENTI CURRICOLARI

25	GUERRINO FORTI
26	SIMEONE CARMELA
27	MELLONE ANTONIA
28	LEGGIERI CARMELA
29	PALMISANO MARIAGRAZIA
30	PIZZILLI GIUSEPPE
31	GOFFREDO ANGELA
32	DRAGONE ELENA
33	LUPOLI DOMENICA

PERSONALE ATA

GENCHI ANTONELLA

ÉQUIPE MULTIDISCIPLINARE - A.S.L.

DOTT.SSA CONVERTINO A. Psicopedagoga UTR/2



**ISTITUTO COMPRENSIVO " SAN GIOVANNI BOSCO" , Via Nuova -74016 Massafra (TA)
PLESSO Colodi PAD.A**

PERSONALE ADDETTO ALLA SICUREZZA - Assegnazione incarichi 2019/2020

I sottoscritti dichiarano, in riferimento agli incarichi sotto elencati, di aver ricevuto tutte le informazioni specifiche riportate nelle schede allegate: opuscolo informativo, registri con schede esplicative per gli incarichi di sorveglianza periodica.

RUOLO	NOMINATIVO
R.L.S.	Sig. PIZZILLI Giuseppe (Formazione)
Preposto	Sig. LATO Giuseppe (Formazione)
A.S.P.P.	- Sig.ra BAX Emily (Formazione mod. B) - Sig.ra CONVERTINO Maria Grazia (Formazione mod. B) - Sig.ra PIZZARELLI Antonia (Formazione mod. B)
ADDETTI ANTINCENDIO	- Sig.ra TANGORRA M. Eugenia (Aggiornamento) - Sig.ra COLELLA Antonella (Conseguimento Idoneità tecnica) - Sig.ra CARDETTA Addolorata (Conseguimento Idoneità tecnica) - Sig. BAX Emily (Conseguimento Idoneità tecnica) - Sig. SCALIGINA Adriano (Conseguimento Idoneità tecnica) - Sig.ra CONVERTINO Maria Grazia (Conseguimento Idoneità tecnica) - Sig.ra RICCI Angela (Conseguimento Idoneità tecnica)
ADDETTI PRIMO SOCCORSO	- Sig. BAX Emily (Aggiornamento) - Sig.ra CARDETTA Addolorata (Aggiornamento) - Sig.ra TANGORRA M. Eugenia (Aggiornamento) - Sig.ra COLELLA Antonella (Aggiornamento) - Sig.ra RICCI Angela (Aggiornamento) - Sig. SCALIGINA Adriano (Aggiornamento)
ADDETTI BLS D	- Sig. COLELLA Antonella - Sig. PALMISANO Mariagrazia... - Sig.ra CONVERTINO Maria Grazia
ADDETTO RICARICA DEFIBRILLATORE	- Sig. PIZZILLI Giuseppe
ADDETTO ALLA SORVEGLIANZA PERIODICA E GESTIONE DEL REGISTRO DI PREVENZIONE INCENDI	- Sig.ra CARDETTA Addolorata

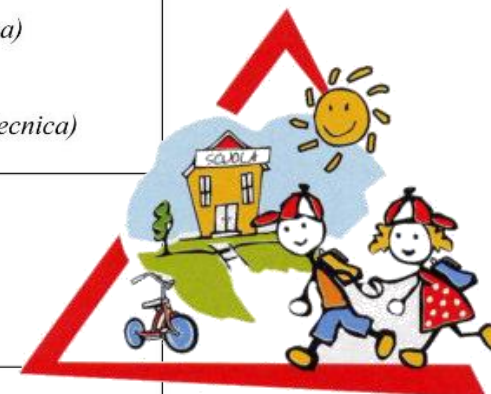

Massafra, li 03/10/2019

Il Dirigente Scolastico
Prof. Nicola LATORRATA



PERSONALE ADDETTO ALLA SICUREZZA - Assegnazione incarichi 2019/2020

I sottoscritti dichiarano, in riferimento agli incarichi sotto elencati, di aver ricevuto tutte le informazioni specifiche riportate nelle schede allegate: opuscolo informativo, registri con schede esplicative per gli incarichi di sorveglianza periodica.

RUOLO	NOMINATIVO
R.L.S.	Sig. PIZZILLI Giuseppe <i>(Formazione)</i>
Preposto	Sig. LATO Giuseppe <i>(Formazione)</i>
A.S.P.P.	<ul style="list-style-type: none">- Sig.ra BAX Emily <i>(Formazione mod. B)</i>- Sig.ra CONVERTINO Maria Grazia <i>(Formazione mod. B)</i>- Sig.ra PIZZARELLI Antonia <i>(Formazione mod. B)</i>
ADDETTI ANTINCENDIO	<ul style="list-style-type: none">- Sig.ra MANELLI Daniela <i>(Conseguimento Idoneità tecnica)</i>- Sig.ra DISARNO Nadia <i>(Formazione)</i>- Sig.ra ALBANESE Antonella <i>(Formazione)</i>
ADDETTI PRIMO SOCCORSO	<ul style="list-style-type: none">- Sig.ra MANELLI Daniela <i>(Aggiornamento)</i>- Sig. MARANGI Rocco <i>(Formazione – o verifica eventuale attestato)</i>- Sig. Castellano Graziana
ADDETTI BLS D	<ul style="list-style-type: none">- Sig.ra MANELLI Daniela-
ADDETTO ALLA SORVEGLIANZA PERIODICA E GESTIONE DEL REGISTRO DI PREVENZIONE INCENDI	<ul style="list-style-type: none">- Sig.ra MANELLI Daniela

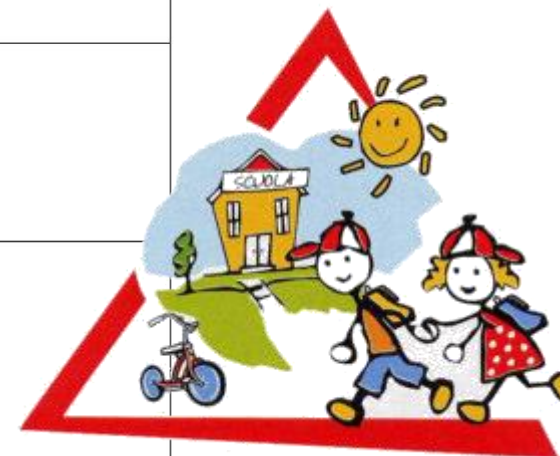

ISTITUTO COMPRENSIVO " SAN GIOVANNI BOSCO" , Via Nuova -74016 Massafra (TA)

PLESSO F.III GRIMM

PERSONALE ADDETTO ALLA SICUREZZA - Assegnazione incarichi 2019/2020

I sottoscritti dichiarano, in riferimento agli incarichi sotto elencati, di aver ricevuto tutte le informazioni specifiche riportate nelle schede allegate: opuscolo informativo, registri con schede esplicative per gli incarichi di sorveglianza periodica.

RUOLO	NOMINATIVO
R.L.S.	Sig. PIZZILLI Giuseppe <i>(Formazione)</i>
Preposto	Sig. FORTI Guerrino <i>(Formazione)</i>
A.S.P.P.	- Sig.ra BUFANO Filomena <i>(Formazione mod.B)</i> - Sig.ra PERRINI Rosa M. <i>(Formazione mod.B)</i>
ADDETTI ANTINCENDIO	- Sig.ra BATTISTA Antonia <i>(Aggiornamento)</i> - GUGLIOTTI Gelsomina <i>(Aggiornamento)</i>
ADDETTI PRIMO SOCCORSO	- Sig.ra PERRINI Rosa M. <i>(Aggiornamento)</i> - Sig.ra LETIZIA Vita <i>(Aggiornamento)</i> - GUGLIOTTI Gelsomina <i>(Aggiornamento)</i>
ADDETTO ALLA SORVEGLIANZA PERIODICA E GESTIONE DEL REGISTRO DI PREVENZIONE INCENDI	- Sig.ra BATTISTA Antonia



Massafra, li 03/10/2019

Il Dirigente Scolastico
Prof. Nicola LATORRATA



PERSONALE ADDETTO ALLA SICUREZZA - Assegnazione incarichi 2019/2020

I sottoscritti dichiarano, in riferimento agli incarichi sotto elencati, di aver ricevuto tutte le informazioni specifiche riportate nelle schede allegate: opuscolo informativo, registri con schede esplicative per gli incarichi di sorveglianza periodica.

RUOLO	NOMINATIVO
R.L.S.	Sig. PIZZILLI Giuseppe <i>(Formazione)</i>
Preposto	Sig.ra BELLINI Valentina <i>(Formazione)</i>
A.S.P.P.	- Sig.ra BELLINI Valentina <i>(Formazione mod. B)</i> - Sig.ra PIZZARELLI Antonia <i>(Formazione mod. B)</i>
ADDETTI ANTINCENDIO	- Sig.ra BELLINI Valentina <i>(Conseguimento Idoneità tecnica)</i> - Sig.ra CARAMIA Maria Carmela <i>(Conseguimento Idoneità Tecnica)</i> - Sig.ra PIZZARELLI Antonia <i>(Aggiornamento)</i>
ADDETTI PRIMO SOCCORSO	- Sig.ra CARAMIA Maria Carmela <i>(Aggiornamento)</i> - Sig.ra STELLACCIO Francesca <i>(Aggiornamento)</i> - Sig.ra PIZZARELLI Antonia <i>(Aggiornamento)</i>
ADDETTO ALLA SORVEGLIANZA PERIODICA E GESTIONE DEL REGISTRO DI PREVENZIONE INCENDI	- Sig.ra CARAMIA Maria Carmela



Massafra, li 03/10/2019

Il Dirigente Scolastico
Prof. Nicola LATORRATA



PERSONALE ADDETTO ALLA SICUREZZA - Assegnazione incarichi 2019/2020

I sottoscritti dichiarano, in riferimento agli incarichi sotto elencati, di aver ricevuto tutte le informazioni specifiche riportate nelle schede allegate: opuscolo informativo, registri con schede esplicative per gli incarichi di sorveglianza periodica.

RUOLO	NOMINATIVO
R.L.S.	Sig. PIZZILLI Giuseppe (<i>Elezione RSU - Formazione</i>)
Preposto	- Sig.ra SIMEONE Carmela (<i>Formazione</i>)
A.S.P.P.	- Sig.ra LEGGIRI Carmela (<i>Aggiornamento</i>) - Sig.ra SIMEONE Carmela (<i>Aggiornamento</i>) - Sig.ra TRISOLINI Manuela (<i>Aggiornamento</i>)
ADDETTI ANTINCENDIO	- Sig.ra MARRARI Maurizia (<i>Aggiornamento</i>) - Sig.ra MELLONE Antonia (<i>Aggiornamento</i>) - Sig.ra SIMEONE Carmela (<i>Aggiornamento</i>) - Sig.ra LEGGIERI Carmela (<i>Aggiornamento</i>) - Sig.ra TRISOLINI Manuela (<i>Aggiornamento</i>) - Sig.ra GALANTE Palma R. (<i>Conseguimento Idoneità Tecnica</i>) - Sig.ra PORTULANO Pasqualina (<i>Conseguimento Idoneità Tecnica</i>)
ADDETTI PRIMO SOCCORSO	- Sig.ra PORTULANO Pasqualina (<i>Aggiornamento</i>) - Sig.ra SIMEONE Carmela (<i>Formazione</i>) - Sig.ra TRISOLINI Manuela (<i>Formazione</i>)
BLSD	- Sig.ra SIMEONE Carmela - Sig.ra TRISOLINI Manuela - Sig.ra ROTONDO Laura - Sig.ra MELLONE Antonia
ADDETTO RICARICA DEFIBRILLATORE	- Sig.ra SIMEONE Carmela
ADDETTO ALLA SORVEGLIANZA PERIODICA E GESTIONE DEL REGISTRO DI PREVENZIONE INCENDI	- Sig.ra PORTULANO Pasqualina



Massafra, lì 03/10/2019

Il Dirigente Scolastico
Prof. Nicola LATORRATA



**ISTITUTO COMPRENSIVO STATALE " SAN GIOVANNI BOSCO" , Via Nuova -74016 Massafra
(TA) PLESSO SAN G. BOSCO**

PERSONALE ADDETTO ALLA SICUREZZA - Assegnazione incarichi 2019/2020

I sottoscritti dichiarano, in riferimento agli incarichi sotto elencati, di aver ricevuto tutte le informazioni specifiche riportate nelle schede allegate: opuscolo informativo, registri con schede esplicative per gli incarichi di sorveglianza periodica.

RUOLO	NOMINATIVO
R.L.S.	Sig. PIZZILLI Giuseppe <i>(Elezione RSU - Formazione)</i>
Preposto	DSGA Sig.ra SUMMA Maria <i>(Formazione)</i>
A.S.P.P.	- Sig.ra CONVERTINO Maria Grazia <i>(Aggiornamento)</i>
ADDETTI ANTINCENDIO	- Sig.ra CAMARDO Leggieri Grazia - Sig.ra DATTOLI Anna - Sig.ra LAZZARO Cosimina - Sig.ra RUSSO Lucia Angela Laura
ADDETTI PRIMO SOCCORSO	- Sig.ra DATTOLI Anna <i>(Aggiornamento)</i> - Sig.ra CAMARDO Leggieri Grazia <i>(Aggiornamento)</i> - Sig.ra MISCIAGNA Rosa <i>(Aggiornamento)</i> - Sig.ra LAZZARO Cosimina <i>(Aggiornamento)</i>
ADDETTO ALLA SORVEGLIANZA PERIODICA E GESTIONE DEL REGISTRO DI PREVENZIONE INCENDI	- Sig.ra LAZZARO Cosimina



Massafra, li 03/10/2019

Il Dirigente Scolastico
Prof. Nicola LATORRATA

